klinik sonnenhof

KJPD
Kinder- und Jugendpsychiatrische Dienste St.Gallen

Organigramm
Stiftung Kinder- und Jugendpsychiatrie St.Gallen

(gültig ab 26. August 2026)

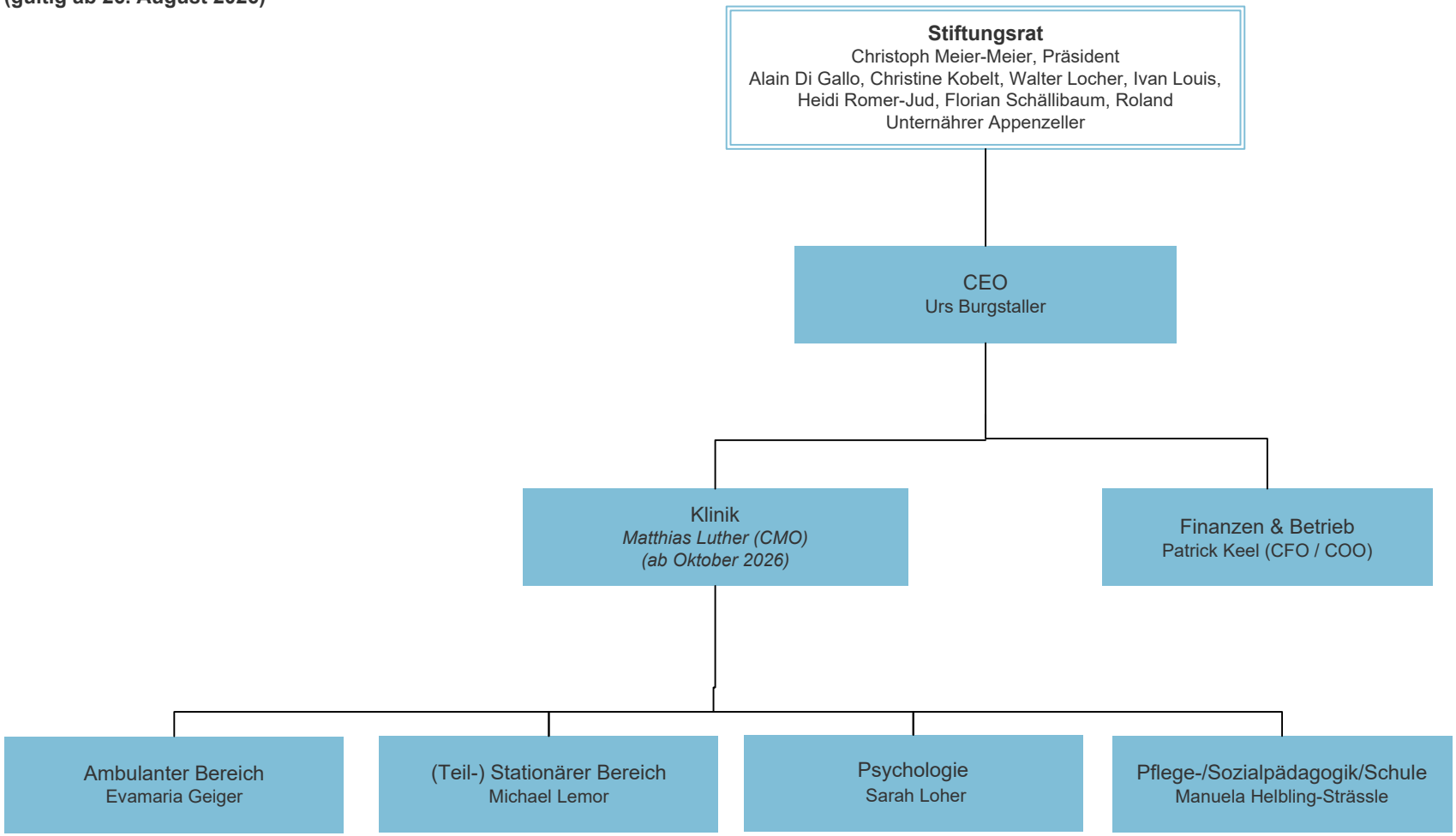

Die Klinik Sonnenhof und die KJPD St.Gallen bilden gemeinsam die Stiftung Kinder- und Jugendpsychiatrie St.Gallen